

Limburgs water, elke druppel telt

Gemma Willems
Consulent water & klimaat



België ondervindt als 18de land wereldwijd het meeste waterstress



NIEUWS

Slechte punten voor België op vlak van waterstress. Uit een nieuwe studie van het World Resources Institute (WRI) blijkt dat België minstens 80 procent van zijn beschikbare watervoorraad aan...

[Lees meer](#)

Bevraging Pantarein bij Boerenbond

- Water top thema bij elke doelgroep
 - stakeholders, leden en burgers
- Water hoogst gequoteerde thema



Opzet project

- Gebaseerd op studie van KUL, BDB en VUB
- *“Opmaak van een dynamische waterbalans met afwegingskader en instrumenten voor een reactief en proactief waterbeleid”*

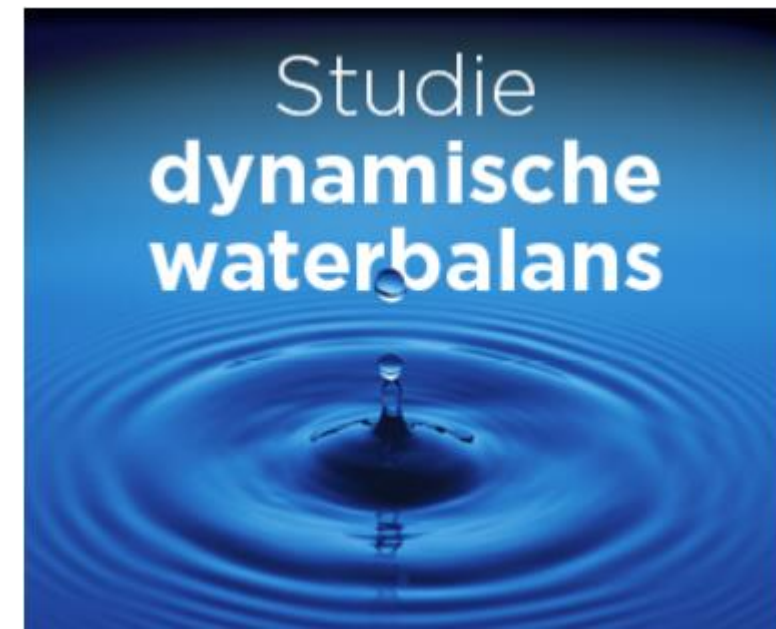

Opzet project

- Sensibilisatie
- Inspiratie
- Vorming en demonstratie
- Individuele begeleiding
- Lokale factoren



Agrowaterloket Limburg



**AGRO
WATERLOKET
LIMBURG**



1. bedrijfsbezoek



2. overzicht watervraag



3. vergelijking met kengetallen



4. twee soorten maatregelen



5. rapport



B. andere maatregelen

o.a. alternatieve waterbronnen, wateropslag, hergebruik ...



A. waterbesparende maatregelen

goed voor de portemonnee en het milieu

HOE GAAT EEN WATERSCAN IN ZIJN WERK?

Waterscan: knelpunten

- Overschrijding maximaal debiet grondwater
 - 2€ / m³ boete
- Wil is er maar → omgevingsvergunningplichtig
- Lekken en verouderde infrastructuur
- Niet benutten van opgevangen hemelwater
- Kwetsbare grondwaterlagen



Belangrijkste cases

- Hergebruik van afvalwater
 - Eigen afvalwater, lokale RWZI, industrieel afvalwater
- Gebruik van water uit RWA stelsels
- Aanleggen van bufferbekkens
- Regenwater inzetten als drinkwater voor vee
- Rietvelden



Belangrijkste cases

- Top 3 met hoogste irrigatiebehoefte rond RWZI's:
 1. Gelmen
 2. Kinrooi
 3. Bree



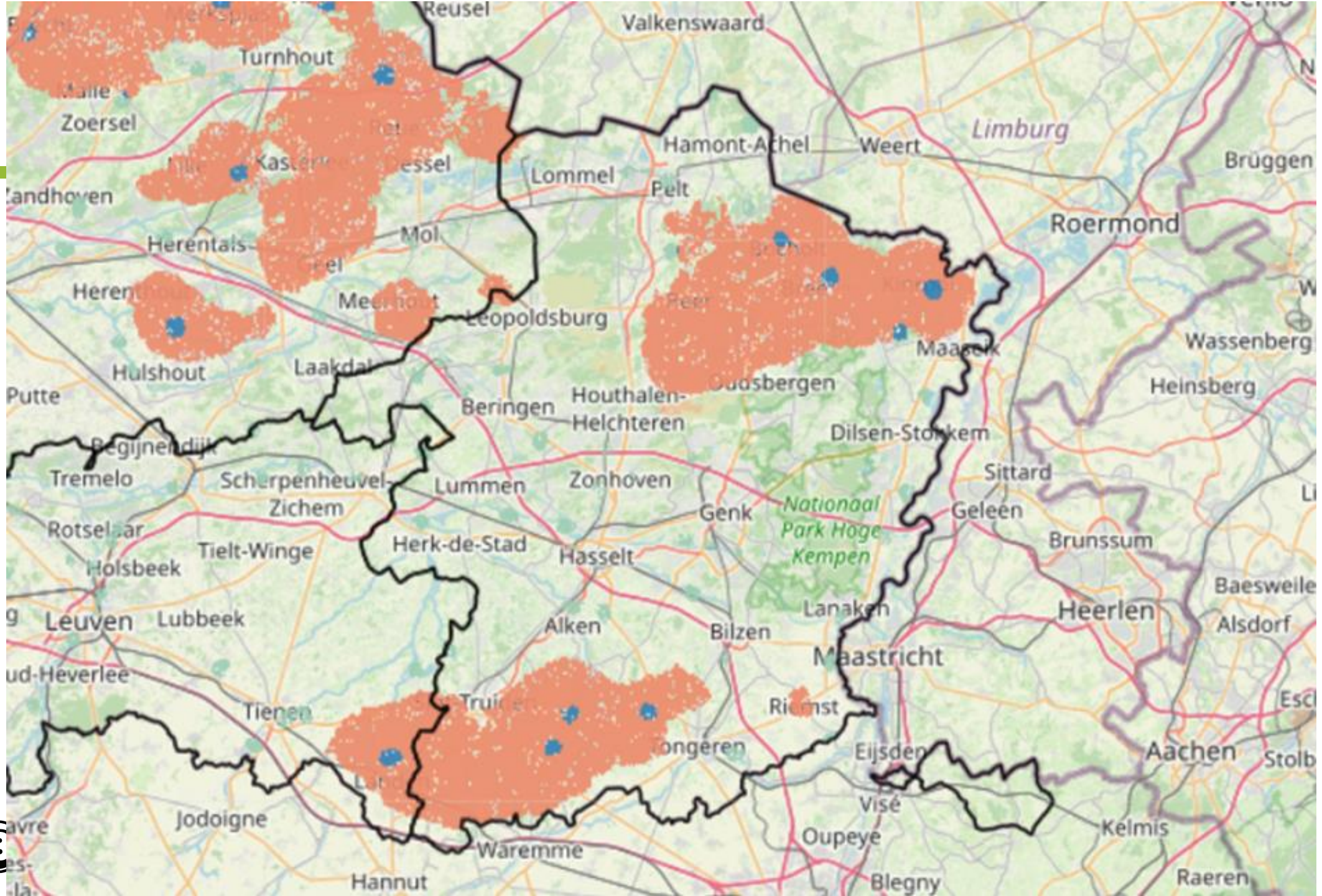

Watercafé juni 2022



Watercafé juni 2022

- *Stelling 1: Er is in Vlaanderen voor bepaalde teelten geen plaats meer*
 - *Er werd toegegeven dat hierover nagedacht moet worden*
 - *Inzetten op onderzoek droogte resistente rassen*
 - *Berekening moet nuttig zijn (mais werd aangehaald als minder nuttig om te beregenen)*
 - *Opletten met import*



Watercafé juni 2022

- *Stelling 2: Irrigatie draagt niet bij tot de waterproblematiek*
 - *Wat is de waterbron?*
 - *Efficiënter beregenen (vb sensoren)*
 - *Bepaalde teelten zijn zonder irrigatie onbegonnen werk*
 - *Land- en tuinbouwer teelt wat klant vraagt (vb: ras bintje, veel water nodig)*
 - *Beheer van de grond*
 - *Hellinggraad*



Watercafé juni 2022

- *Stelling 3: Vernatting (natuurherstel) is niet de vijand van de landbouwer*
 - *Als het landbouwactiviteiten gaat hinderen zonder compensatie is het wel de vijand*
 - *In de winter meestal geen tractoren op veld, dus peil moet hoger kunnen*
 - *Vernatting kan ook zijn, verhoging van natuurlijke grondwaterpeil zodanig dat het capillair stijgt*
 - *Gaan meanderen van waterlopen*



Watercafé juni 2022

- *Stelling 4: Infiltratie komt natuur ten goede, maar niet de landbouw*
 - *Oog voor kwaliteit infiltrerende water*
 - *Te hoge tafel verstikt wortels, percelen moeilijk bewerkbaar.*
 - *Infiltratie kan niet alleen gedragen worden door natuursector → iedereen*
 - *Verharding is een probleem*
 - *Drainages omvormen naar PGD*





Contact:

Gemma Willems

Consulent water & klimaat

gemma.willems@boerenbond.be

016 28 60 13

Project: Limburgs water, elke druppel telt

Boerenbond in partnerschap met



samen investeren
in welvaart
en welzijn

